



MINISTERUL MEDIULUI,
APELOR ȘI PĂDURILOR



ADMINISTRAȚIA NAȚIONALĂ
DE METEOROLOGIE



ESTIMĂRI METEOROLOGICE PENTRU INTERVALUL

01.04.2024 - 29.04.2024

Estimările meteorologice pentru patru săptămâni sunt realizate de către ECMWF - Centrul European pentru Prognoze pe Medie Durată. Este estimată media săptămânală a abaterilor temperaturii aerului și a cantităților de precipitații față de media perioadei 2004-2023.

Fenomenele extreme cu o durată scurtă de manifestare nu pot fi prognozate cu ajutorul acestui produs.

Data elaborării : 29 Martie 2024

Săptămâna 01.04.2024 – 08.04.2024

TEMPERATURA AERULUI

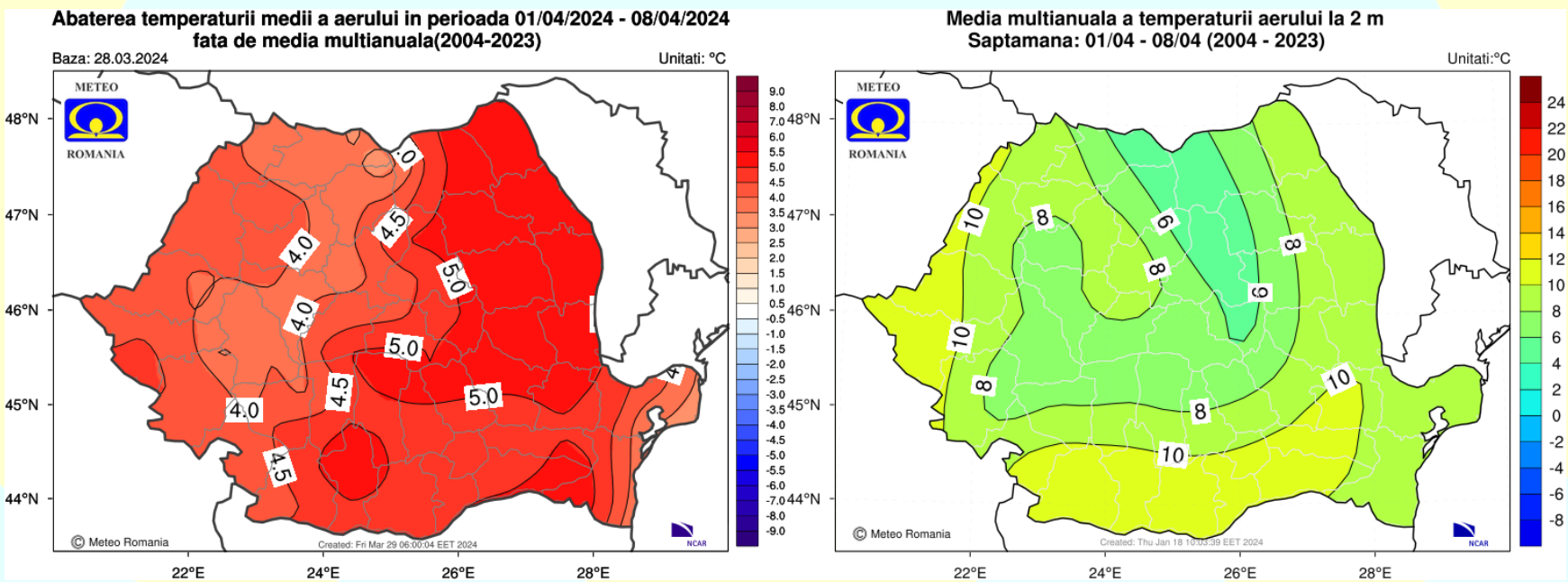

Valorile termice vor fi mai ridicate decât cele specifice pentru această săptămână, pe întreg teritoriul României.

Săptămâna 01.04.2024 – 08.04.2024

CANTITĂȚILE DE PRECIPITAȚII

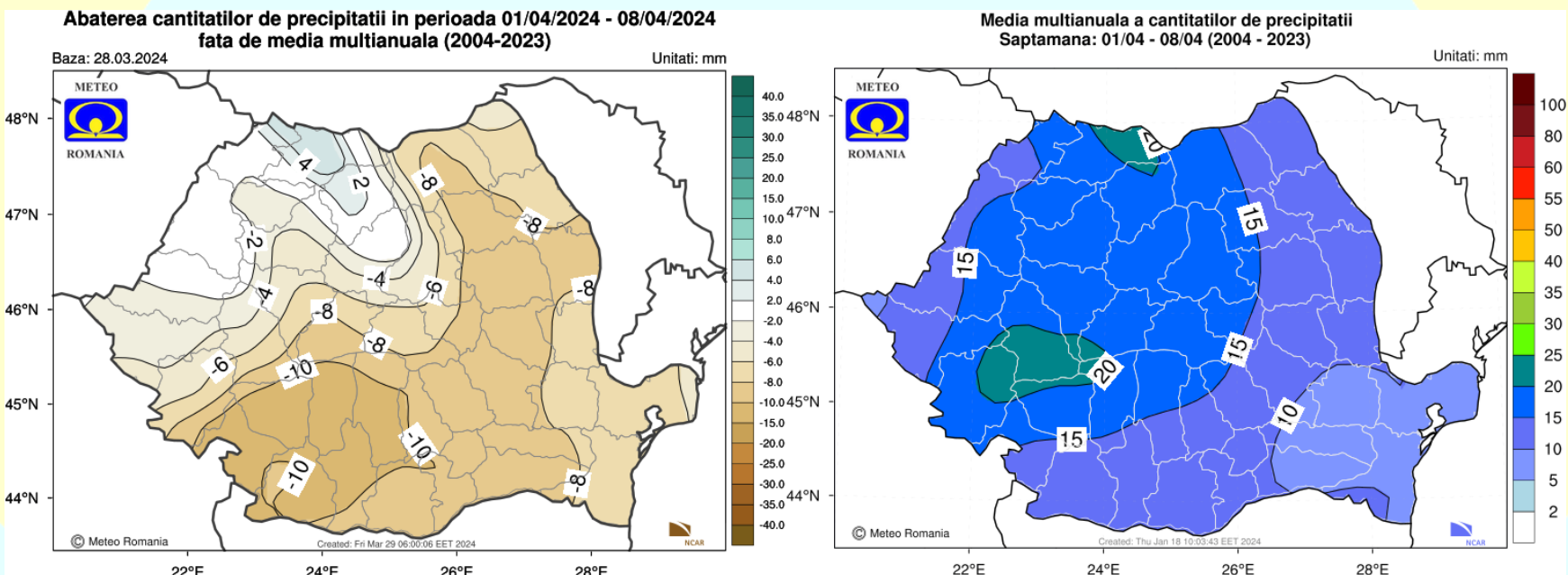

Cu excepția regiunilor nord-vestice, unde cantitățile de precipitații vor fi în general apropiate de cele normale, regimul pluviometric va fi deficitar, mai ales în sud-vestul teritoriului.

Săptămâna 08.04.2024 – 15.04.2024

TEMPERATURA AERULUI

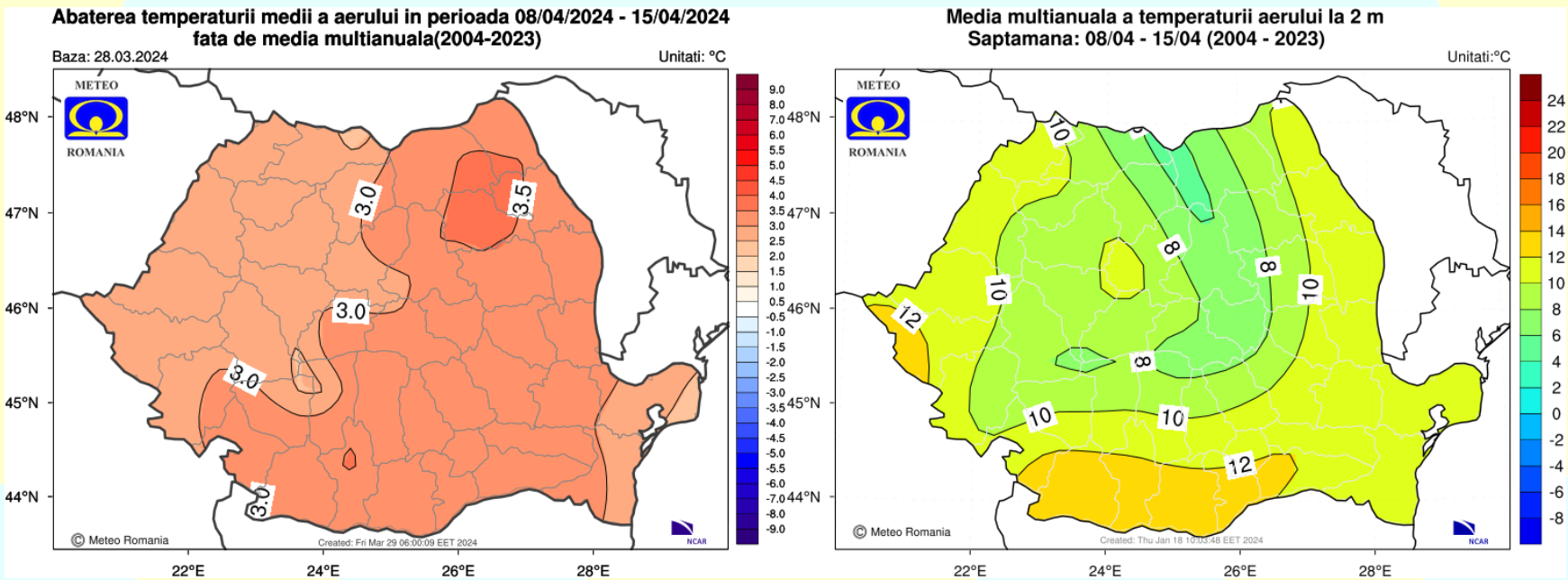

Temperaturile medii vor fi mai ridicate decât cele specifice pentru acest interval, la nivelul întregii țări.

Săptămâna 08.04.2024 – 15.04.2024

CANTITĂȚILE DE PRECIPITAȚII

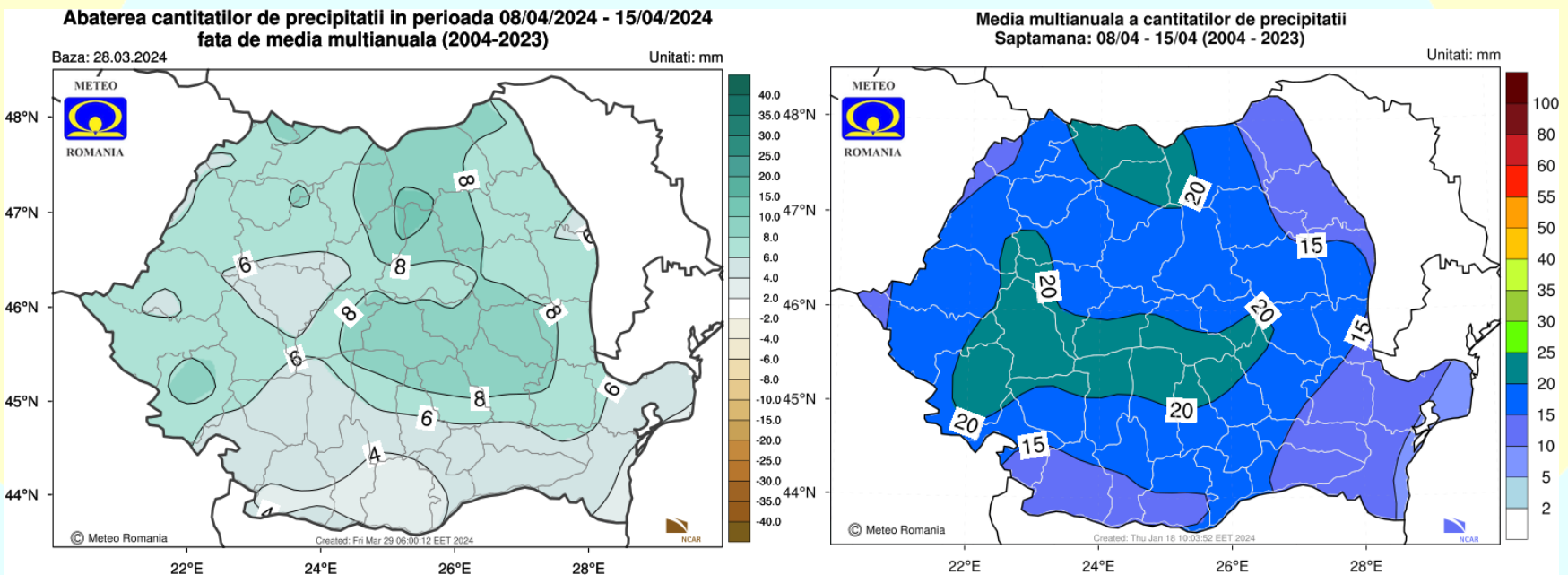

Cantitățile de precipitații estimate pentru această perioadă vor fi excedentare în toate regiunile, dar mai ales în zonele montane.

Săptămâna 15.04.2024 – 22.04.2024

TEMPERATURA AERULUI

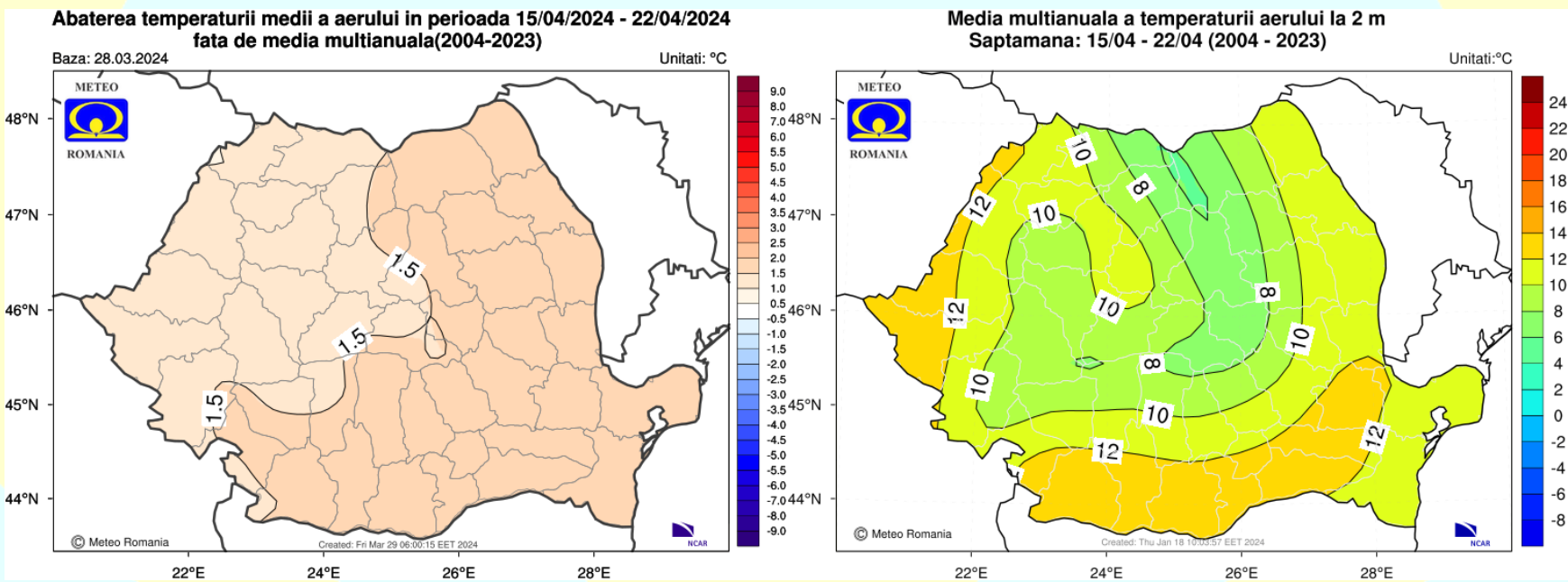

Temperatura medie a aerului va avea valori ușor mai ridicate decât cele normale pentru acest interval, la nivelul întregii țări.

Săptămâna 15.04.2024 – 22.04.2024

CANTITĂȚILE DE PRECIPITAȚII

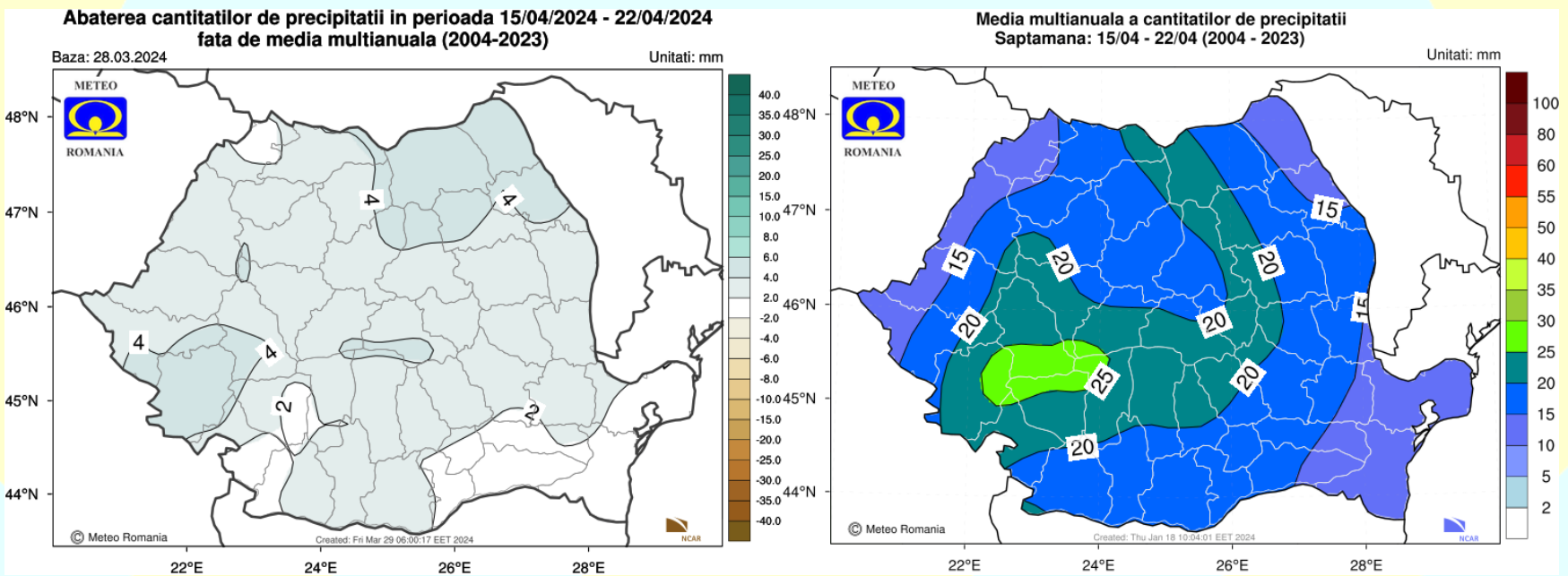

Regimul pluviometric va fi ușor excedentar, în cea mai mare parte a țării.

Săptămâna 22.04.2024 – 29.04.2024

TEMPERATURA AERULUI

Abaterea temperaturii medii a aerului in perioada 22/04/2024 - 29/04/2024
fata de media multianuala(2004-2023)

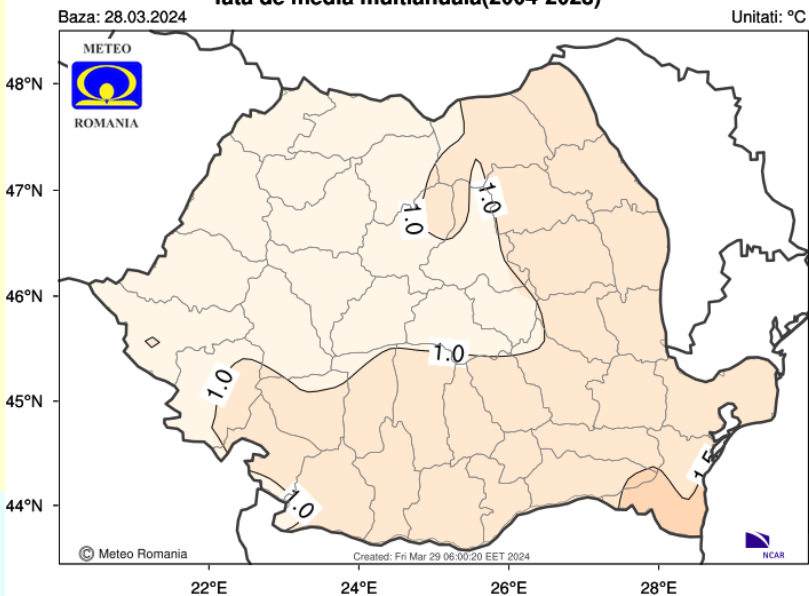

Media multianuala a temperaturii aerului la 2 m
Saptamana: 22/04 - 29/04 (2004 - 2023)

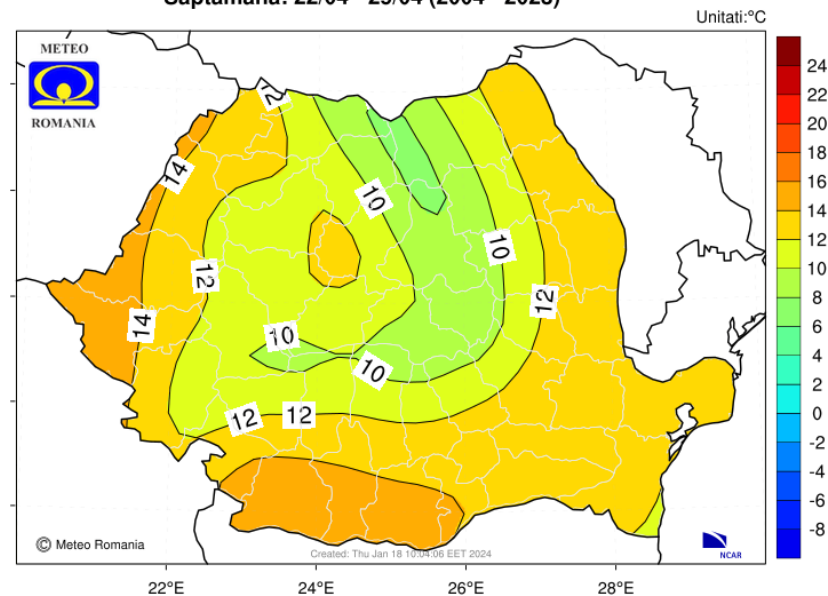

Mediile valorilor termice se vor situa ușor peste cele specifice pentru această săptămână, pe întreg teritoriul României.

Săptămâna 22.04.2024 – 29.04.2024

CANTITĂȚILE DE PRECIPITAȚII

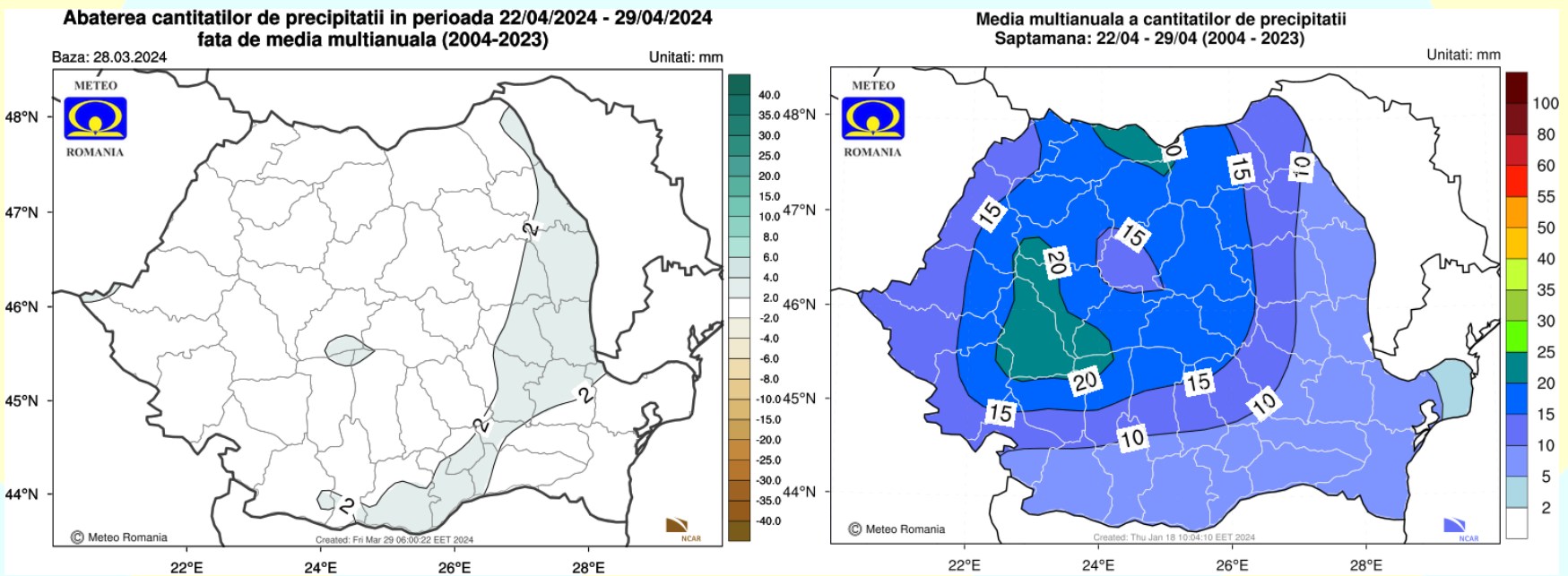

Cantitățile de precipitații vor fi în general apropiate de cele normale pentru această perioadă, în cea mai mare parte a țării.